

GCL[®]

INTERNATIONAL

Dịch vụ chứng nhận, xác minh và kiểm định toàn cầu

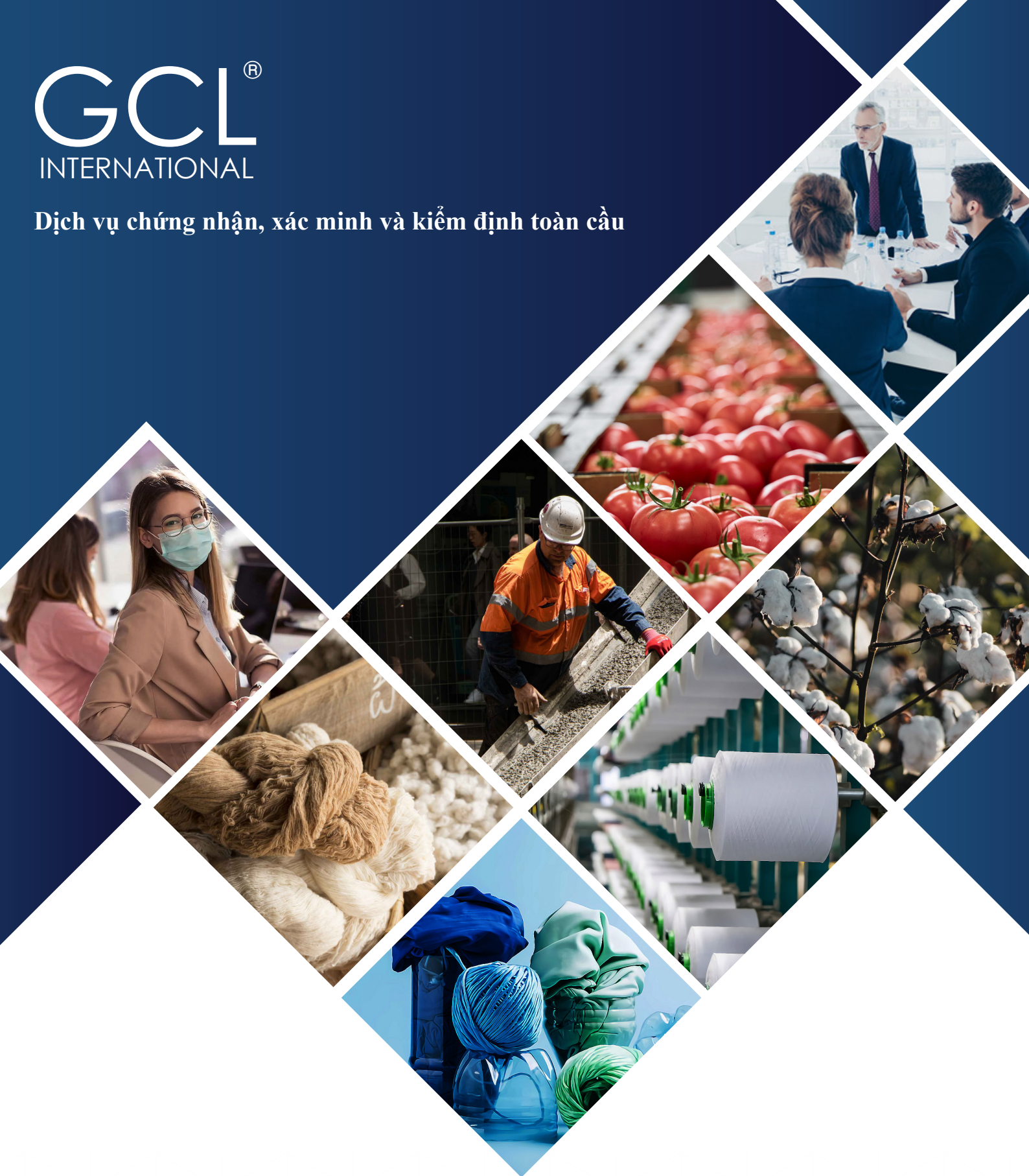

PHỤC VỤ TẠI HƠN 50 QUỐC GIA THUỘC 5 CHÂU LỤC TỪ 1995

Tổ chức chứng nhận được công nhận cho hoạt động đánh giá, xác minh và kiểm định có giá trị quốc tế

CÔNG NHẬN TOÀN CẦU



Accredited Certification Body for Management system for a range of internationally recognised standards



Accredited Inspection Body for inspection



Accredited Body of ANAB for TE & GOTS Programs



Ocean Bound Plastic (OBP)



The Canadian Food Inspection Agency - CFIA



Suppleir Ethical Data Exchange (SEDEX)



Full Member Firm of Association of professional social compliance auditors



Approved Trainer & Verifier body for Social & Labor Convergence Program (SLCP)



Worldwide Responsible Accredited Production



Food Safety Management Systems



Approved Verifier Body for Higg FEM



Approved Trainer Body for Higg FEM



Accredited According to the EU Regulation 2018/848



Accredited product certification agency



Accredited for ZDHC (Zero Discharge of Hazardous Chemicals)



Member of Association of British Certification Bodies



Assurance Services International (ASI)



Approved Body in the United Kingdom



Member of Federation of Certification Bodies

CHỨNG NHẬN CÁC HỆ THỐNG QUẢN LÝ

ISO 9001

CHẤT LƯỢNG

ISO 9001 là tiêu chuẩn về hệ thống quản lý chất lượng được quốc tế công nhận. Tiêu chuẩn này có tính chất chung và chứng nhận cho nhiều ngành trong lĩnh vực sản xuất và dịch vụ.

ISO 27001

HỆ THỐNG AN NINH THÔNG TIN

ISO 27001 đưa ra các yêu cầu cụ thể cho việc quản lý và bảo mật thông tin. Tiêu chuẩn được áp dụng cho tất cả các lĩnh vực và không chỉ giới hạn ở thông tin được lưu giữ trên máy tính. Thông tin có thể được in hoặc viết trên giấy hoặc được lưu trữ bằng các phương tiện điện tử khác.

ISO 22000

AN TOÀN THỰC PHẨM

Bộ tiêu chuẩn quốc tế ISO 22000 đề cập đến quản lý an toàn thực phẩm. Hậu quả của thực phẩm không an toàn có thể rất nghiêm trọng và các tiêu chuẩn quản lý an toàn thực phẩm của ISO giúp Doanh nghiệp/Tổ chức xác định và kiểm soát các rủi ro liên quan đến quá trình xử lý với thực phẩm.



THỰC HÀNH SẢN XUẤT TỐT

Chứng nhận GMP được cấp cho hệ thống sản xuất hoặc dịch vụ của Doanh nghiệp/Tổ chức để xác nhận rằng họ tham gia thực hành sản xuất tốt trong quy trình sản xuất hoặc dịch vụ của mình, theo Quy tắc thực hành tiêu chuẩn liên quan đến hoạt động kinh doanh của họ.



ĐÁNH GIÁ AN NINH C-TPAT

C-TPAT là chương trình thương mại và chính phủ chung của Hoa Kỳ nhằm xây dựng các kết nối mạnh mẽ để củng cố chuỗi cung ứng toàn cầu và an ninh biên giới bằng cách thúc đẩy an ninh liên quan đến vận chuyển, hàng hóa và con người trong suốt quá trình vận chuyển thương mại.

ISO 14001

MÔI TRƯỜNG

Hệ thống quản lý môi trường cung cấp các công cụ thiết thực cho Doanh nghiệp/Tổ chức muốn xác định và kiểm soát tác động của họ tới môi trường và không ngừng cải thiện các hoạt động môi trường của mình.

ISO 45001

HỆ THỐNG AN TOÀN LAO ĐỘNG SỨC KHỎE NGHỀ NGHIỆP

ISO 45001 là tiêu chuẩn được quốc tế công nhận về an toàn và sức khỏe nghề nghiệp. Tiêu chuẩn này giúp Doanh nghiệp/Tổ chức đưa ra hiệu suất an toàn và sức khỏe nghề nghiệp một cách hợp lý.

ISO 26000

BS ISO 26000 TRÁCH NHIỆM XÃ HỘI

ISO 26000 phác thảo các khuyến nghị quốc tế giúp Doanh nghiệp/Tổ chức hoạt động có trách nhiệm với xã hội hơn. Tiêu chuẩn hướng dẫn xây dựng và thực hiện chiến lược trách nhiệm xã hội dài hạn, áp dụng cho mọi loại hình kinh doanh của Doanh nghiệp/Tổ chức.



CHỨNG NHẬN HỆ THỐNG AN TOÀN THỰC PHẨM

Tổ chức Chứng nhận Hệ thống An toàn Thực phẩm 22000 (FSSC 22000) cung cấp một Chương trình chứng nhận hoàn chỉnh để đánh giá và chứng nhận Hệ thống Quản lý An toàn Thực phẩm (FSMS).

TUÂN THỦ XÃ HỘI (GCL-SCS:2009)

Chương trình Tuân thủ Xã hội Quốc tế GCL (GCL-SCS:2009) là chương trình chứng nhận chuỗi cung ứng. Chương trình đảm bảo mức độ tin cậy trong chuỗi cung ứng rằng các nghĩa vụ trách nhiệm xã hội cốt lõi đang được xem xét và các biện pháp kiểm soát phù hợp đang được thực hiện hiệu quả.

MỘT SỐ CHỨNG NHẬN HỆ THỐNG QUẢN LÝ KHÁC MÀ CHÚNG TÔI THỰC HIỆN CHỨNG NHẬN:

BS EN 14065	CODEX GMP	ISO 10002	ISO 3834	BS EN 16636	ISO 17100	ISO 15378
ISO/TS 29001	HACCP	ISO 22716				

CHỨNG NHẬN SẢN PHẨM



TIÊU CHUẨN THÀNH PHẦN HỮU CƠ

OCS áp dụng cho mọi sản phẩm phi thực phẩm có chứa từ 5% đến 100% nguyên liệu hữu cơ. Tiêu chuẩn xác minh sự hiện diện và hàm lượng vật liệu hữu cơ trong sản phẩm cuối. Tiêu chuẩn nhấn mạnh đến luồng sản xuất trong nội bộ và giữa các công ty, xác minh nguyên liệu thô, xử lý sau thu hoạch, sản xuất, đóng gói và dán nhãn, bảo quản, xử lý và vận chuyển thông qua người bán cuối cùng.



TIÊU CHUẨN TÁI CHẾ TOÀN CẦU

Tiêu chuẩn Tái chế Toàn cầu là tiêu chuẩn quốc tế về sản phẩm và có tính tự nguyện. Tiêu chuẩn đặt ra các yêu cầu đối với chứng nhận của bên thứ ba về thành phần tái chế, chuỗi hành trình sản phẩm, thực hành xã hội và môi trường cũng như các hạn chế về hóa chất. Mục tiêu của GRS là tăng cường sử dụng vật liệu tái chế trong các sản phẩm và giảm/loại bỏ tác hại do quá trình sản xuất vật liệu tái chế gây ra.



TIÊU CHUẨN DỆT MAY HỮU CƠ TOÀN CẦU

Tiêu chuẩn Dệt may Hữu cơ Toàn cầu (GOTS) là tiêu chuẩn sản xuất dệt may hàng đầu thế giới đối với sợi hữu cơ thông qua việc đáp ứng các yêu cầu về xã hội, hóa học và môi trường trong mọi công đoạn của quá trình sản xuất. Mục tiêu của tiêu chuẩn là hướng đến ít nhất có 70% sợi hữu cơ và đáp ứng các tiêu chí về trách nhiệm xã hội, môi trường mang lại sự đảm bảo cho người dùng cuối.



CHỨNG NHẬN HỮU CƠ CANADA (COR)

Cơ quan Hữu cơ Canada quy định tất cả các bên liên quan đến việc chứng nhận các sản phẩm hữu cơ phải xác minh rằng tất cả các yêu cầu, tiêu chuẩn và tài liệu hướng dẫn hiện hành đều được đáp ứng.

Ø ZDHC

KHÔNG THẢI HÓA CHẤT NGUY HIỂM / MỨC THẢI HÓA CHẤT NGUY HIỂM BẰNG KHÔNG

Chương trình “Lộ trình hướng tới chương trình Không” được tổ chức bởi ZDHC, dẫn dắt ngành thời trang loại bỏ các hóa chất độc hại khỏi chuỗi cung ứng toàn cầu bằng cách xây dựng nền tảng cho hoạt động sản xuất bền vững hơn để bảo vệ người lao động, người tiêu dùng và hệ sinh thái hành tinh của chúng ta.



TIÊU CHUẨN THÀNH PHẦN TÁI CHẾ

Tiêu chuẩn thành phần Tái chế (RCS) là tiêu chuẩn quốc tế, mang tính tự nguyện. Tiêu chuẩn đặt ra các yêu cầu về chứng nhận của bên thứ ba đối với đầu vào Tái chế và chuỗi hành trình sản phẩm. Mục tiêu của RCS là tăng cường sử dụng các vật liệu Tái chế và sử dụng các yêu cầu về chuỗi hành trình sản phẩm của Tiêu chuẩn Thành phần Thu hồi (CCS).



TIÊU CHUẨN TUYÊN BỐ THÀNH PHẦN

Mục đích của Tiêu chuẩn tuyên bố thành phần (CCS) là đảm bảo tính chính xác của thành phần được thu gom. CCS hoàn thành mục tiêu này bằng cách xác minh sự hiện diện và số lượng của các nguyên liệu thô nhất định trong sản phẩm cuối. Tiêu chuẩn cung cấp một chuỗi hệ thống hành trình sản phẩm từ nguồn gốc đến sản phẩm cuối cùng và có thể được chứng nhận bởi GCL International Ltd.



TIÊU CHUẨN LÔNG VŨ CÓ TRÁCH NHIỆM

Chứng nhận Tiêu chuẩn lông vũ có trách nhiệm (RDS) áp dụng cho tất cả các khâu trong chuỗi cung ứng lông chim và lông vũ từ trại giống (nếu sơ hữu con non lâu hơn 24 giờ), trang trại, lò mổ, chế biến lông tơ hoặc lông vũ, may sản phẩm hoàn thiện, tùy thuộc vào người bán cuối cùng trong giao dịch giữa các doanh nghiệp. GCL Internation cung cấp dịch vụ chứng nhận trong phạm vi chuỗi cung ứng theo tiêu chuẩn lông vũ có trách nhiệm (RDS).



SỢI ĐỘNG VẬT CÓ TRÁCH NHIỆM (RAF)

GCL cung cấp các dịch vụ chứng nhận cho phạm vi chuỗi cung ứng (sau trang trại và sau giết mổ) của Tiêu chuẩn Mohair có trách nhiệm (RMS), Tiêu chuẩn Alpaca có trách nhiệm (RAS) và Tiêu chuẩn len có trách nhiệm (RWS).

CHƯƠNG TRÌNH XÃ HỘI



Sedex | Affiliate Audit Company

TIÊU CHUẨN SMETA (TIÊU CHUẨN QUỐC TẾ VỀ THỰC HÀNH ĐẠO ĐỨC KINH DOANH VÀ TRÁCH NHIỆM XÃ HỘI) -2/4 YÊU CẦU ĐÁNH GIÁ

"GCL International Ltd" được công nhận bởi AAC (Công ty đánh giá liên kết) của Sedex. Việc được cấp tài khoản của AAC (Công ty đánh giá liên kết) thể hiện cam kết của GCL International trong việc sử dụng chính xác phương pháp SMETA và nền tảng Sedex Advance dưới sự giám sát của Sedex.



WRAP – TỔ CHỨC CÔNG NHẬN TRÁCH NHIỆM XÃ HỘI TRONG SẢN XUẤT TOÀN CẦU

GCL International hiện là Công ty được WRAP công nhận tại Pakistan, Thổ Nhĩ Kỳ, Thái Lan, Ấn Độ, UAE và Myanmar. GCL cam kết đánh giá viên được WRAP phê duyệt có tư cách thành viên APSCA để tiến hành đánh giá theo yêu cầu của WRAP. GCL tiến hành tất cả các hoạt động WRAP với mức độ trung thực, minh bạch cao nhất và cam kết tuân thủ các giá trị và Nguyên tắc của WRAP.

CHƯƠNG TRÌNH RỪNG



The mark of responsible forestry

HỘI ĐỒNG QUẢN LÝ RỪNG® (FSC®)

Hội đồng Quản lý Rừng (FSC) là một tổ chức quốc tế, phi chính phủ chuyên thúc đẩy quản lý rừng có trách nhiệm trên thế giới. Hệ thống chứng nhận tiên phong của FSC cho phép các doanh nghiệp và người tiêu dùng lựa chọn gỗ, giấy và các lâm sản khác được làm bằng nguyên liệu hỗ trợ lâm nghiệp có trách nhiệm.



CHƯƠNG TRÌNH XÁC NHẬN CHỨNG CHỈ RỪNG

PEFC, Chương trình Chứng nhận Chứng chỉ Rừng - PEFC, là liên minh toàn cầu hàng đầu của các hệ thống chứng chỉ rừng quốc gia. PEFC hoạt động để bảo vệ rừng bằng cách thúc đẩy quản lý rừng bền vững thông qua chứng nhận.

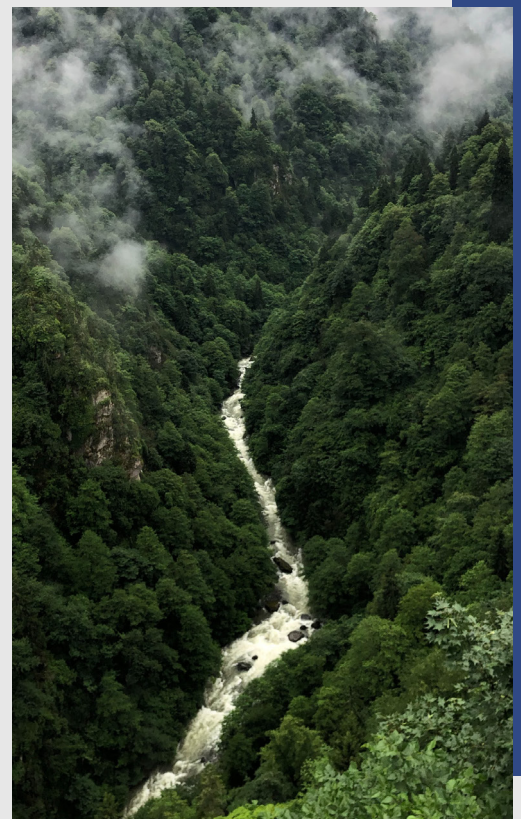

KIỂM ĐỊNH



**UK
CA**

0858

CHỈ DẪN THANG MÁY 2016

Quy định về thang máy năm 2016 đề cập đến nhiều khía cạnh khác nhau về an toàn thang máy và về cơ bản thực hiện chức năng kép của:

Thực hiện chức năng đảm bảo mức độ bảo vệ cao cho người sử dụng thang máy và nhân viên bảo trì, tất cả các thang máy được bán và lắp đặt tại Vương quốc Anh đều phải đáp ứng các yêu cầu của Quy định về thang máy. Các yêu cầu của Quy định được đề cập đến các nhà lắp đặt thang máy và nhà sản xuất linh kiện, nhưng cũng có ý nghĩa quan trọng đối với chủ sở hữu và người sử dụng thang máy.

ĐÁNH GIÁ BÊN THỨ 2 & TÙY CHỌN

GCL là đối tác đáng tin cậy của bạn về Kiểm tra tùy chỉnh và bên thứ hai. GCL có thể giúp cải thiện hiệu suất và sự tuân thủ trong chuỗi cung ứng của bạn với các chuyên gia, chuyên gia kỹ thuật, Thanh tra viên và kiểm toán viên. GCL có nguồn lực giàu kinh nghiệm trong Kiểm toán tùy chỉnh và Bên thứ hai, phục vụ hơn 55 quốc gia trên 5 châu lục kể từ năm 1994.

GCL[®]
Customised &
Second Party Audits

MỤC TIÊU CỦA ĐÁNH GIÁ BÊN THỨ 2

- Kiện toàn chuỗi cung ứng của Doanh nghiệp/Tổ chức.
- Giảm thiểu rủi ro và bảo vệ danh tiếng cho Doanh nghiệp/Tổ chức.
- ITăng cường tính hiệu quả.
- Cải thiện chất lượng các quá trình nội bộ trong tổ chức và chuỗi cung ứng nói chung.

CÁC LĨNH VỰC ĐÁNH GIÁ BÊN THỨ 2/ ĐÁNH GIÁ TÙY CHỌN

- Tái chế và hữu cơ
- Sản xuất công nghiệp
- Hàng tiêu dùng và bán lẻ

DỊCH VỤ XÁC MINH



Higg Index VERIFIER BODY
Higg Facility Environmental Module

MODULE CƠ SỞ HẠ TẦNG VỀ MÔI TRƯỜNG CỦA HIGG (HIGG FEM)

Chỉ số Higg là tiêu chuẩn tự đánh giá trong ngành may mặc và giày dép về tính bền vững môi trường, xã hội trong toàn bộ chuỗi cung ứng. Higg được phát triển bởi Liên minh may mặc bền vững, một tổ chức phi lợi nhuận được thành lập bởi nhóm các công ty thời trang.

Mô-đun môi trường của cơ sở Higg (Higg FEM) là một công cụ đánh giá tính bền vững tiêu chuẩn hóa cách các cơ sở đo lường và đánh giá hiệu suất môi trường của họ. GCL International là tổ chức xác minh được phê duyệt cho HIGG FEM.

Social & Labor Convergence Program

CHƯƠNG TRÌNH TÍCH HỢP LAO ĐỘNG VÀ XÃ HỘI

SLCP - Chương trình tích hợp lao động và xã hội nhằm mục đích tập hợp các quan điểm độc đáo để tạo ra một giải pháp hiệu quả, có thể mở rộng và bền vững cho đánh giá trách nhiệm xã hội.

Chương trình này sẽ giúp ngành:

- Loại bỏ sự mệt mỏi mỗi khi đánh giá: tránh trùng lặp và giảm số lượng các cuộc đánh giá lao động & trách nhiệm xã hội.

- Tăng cơ hội so sánh dữ liệu lao động và xã hội tốt hơn.

GCL International là tổ chức chứng nhận được phê duyệt cho SLCP.

DỊCH VỤ ĐÀO TẠO

MODULE CƠ SỞ HẠ TẦNG VỀ MÔI TRƯỜNG CỦA HIGG

Được phát triển bởi Liên minh May mặc Bền vững, Higg Index là một bộ công cụ cho phép các thương hiệu, nhà bán lẻ và cơ sở thuộc mọi quy mô ở mọi giai đoạn trong hành trình phát triển bền vững của họ. GCL International được phê duyệt cho việc đào tạo Higg FEM module môi trường.

CHƯƠNG TRÌNH TÍCH HỢP LAO ĐỘNG XÃ HỘI

Chương trình tích hợp lao động và xã hội nhằm mục đích tập hợp các quan điểm độc đáo để tạo ra một giải pháp hiệu quả, có thể mở rộng và bền vững cho đánh giá trách nhiệm xã hội. GCL International được phê duyệt cho việc đào tạo SLCP.

KHÔNG PHÁT THẢI HÓA CHẤT ĐỘC HẠI

ZDHC nhằm mục đích hạn chế sử dụng các chất độc hại trong chuỗi sản xuất và cung ứng ngành dệt may, da giày. GCL International được công nhận đủ năng lực đào tạo ZDHC.

KHÓA ĐÀO TẠO SẢN PHẨM TÁI CHẾ VÀ HỮU CƠ

Tính bền vững của sản phẩm tái chế và hữu cơ (GRS, OCS và GOTS).

KHÓA ĐÀO TẠO ĐÁNH GIÁ VIÊN

Đánh giá viên hệ thống quản lý (Chất lượng, Môi trường, An toàn và sức khỏe nghề nghiệp ..).

KHÓA ĐÀO TẠO VỀ HỆ THỐNG QUẢN LÝ

Khóa đào tạo: Nhận thức và áp dụng hệ thống ISO 45001; Nhận thức và áp dụng hệ thống ISO 27001.

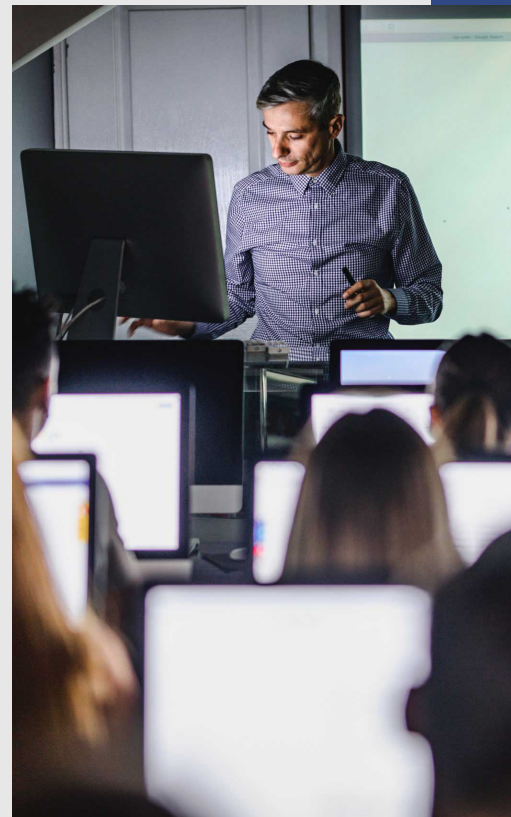

HOẠT ĐỘNG TRÊN TOÀN CẦU

GCL International là tổ chức thực thụ cung cấp dịch vụ toàn cầu với hệ thống văn phòng và nhân sự trên khắp thế giới. GCL là tổ chức chứng nhận được công nhận rộng rãi, trụ sở chính nằm ở quận trung tâm thủ đô London, Vương quốc Anh.



HEADQUARTER

GCL INTERNATIONAL LTD

 Level 1, Devonshire House,
One Mayfair Place, London,
W1J8AJ, United Kingdom.

 www.gcl-intl.com

 info@gcl-intl.com

 +44 (0)845 548 9001

VIET NAM

GCL CERTIFICATION VIETNAM CO., LTD

 Address: 21st Floor, Vietcombank Tower,
No.5 CongTruong Me Linh Street,
BenNghi Ward, District 1, Ho Chi Minh City, Vietnam

 www.gcl-intl.com.vn

 vietnam@gcl-intl.com

 (+84) 028 3535 2833